

Postępy fotodynamicznej metody leczenia i fotodiagnostyki

dr hab.inż. Mirosław Kwaśny, prof. WAT

Innowacyjne Technologie w Centrum Inżynierii
Biomedycznej WAT

25.11.2015

WDROŻENIE METODY PDD/PDT W SZEROKIEJ PRAKTYCE KLINICZNEJ

Wykonawcy projektu

Chemicy, fizycy, elektronicy, lekarze, farmaceuci

- * Mirosław Kwaśny, Zygmunt Mierczyk, Mariusz Łapiński, Andrzej Gietka,, Jerzy Barański, Sławomir Majewski, Dorota Nowicka, Artur Dybko, Agnieszka Mielczarek, Tomasz Klepaczewski, Paweł Kotowski, Jarosław Kamiński, Bartosz Sierakowski, Magdalena Naurecka, Miron Kaliszewski, Maksymilian Włodarski, Aneta Bombalska
- * Zakłady Farmaceutyczne POLFA-Tarchomin
- * Polska Agencja Rozwoju Przedsiębiorczości (PARP)
- * Kliniki Medyczne

Klasyczna metoda PDT/PDD

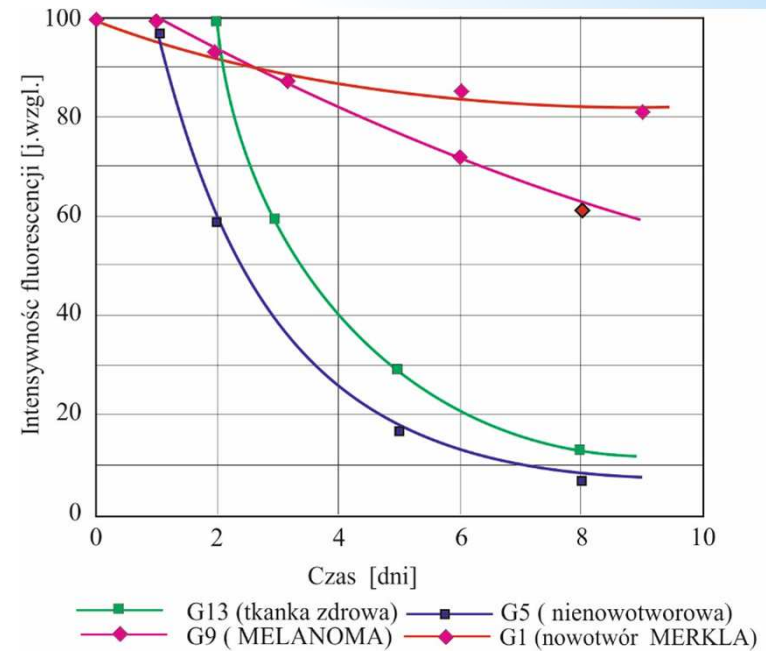
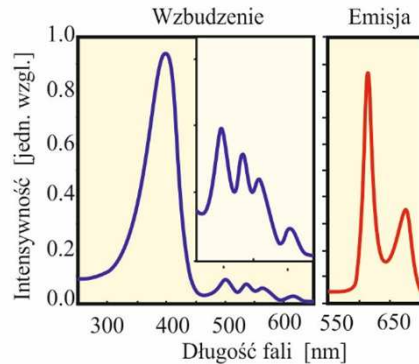
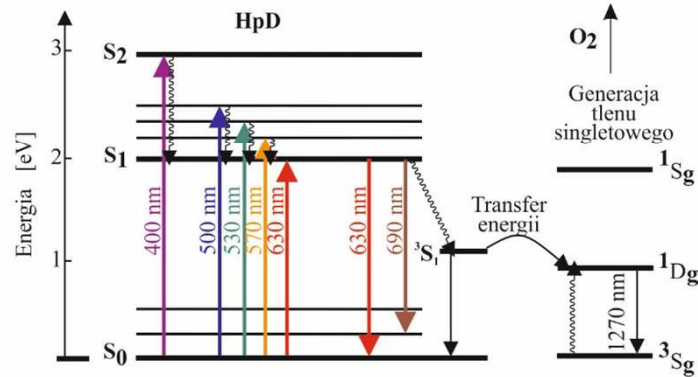
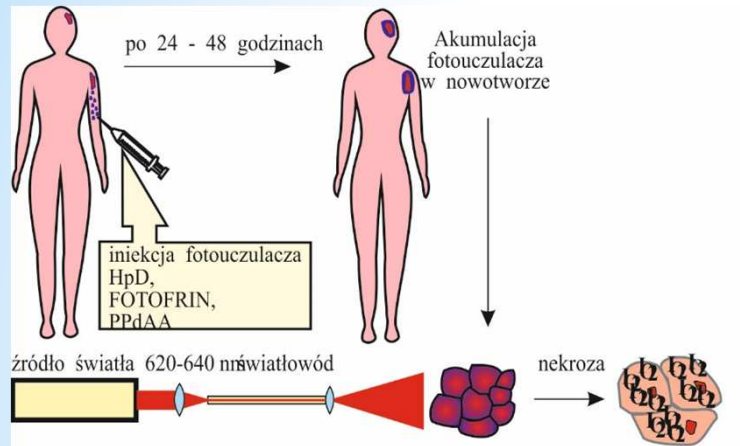

ALA- PDD

BBC skóry

glejak mózgu

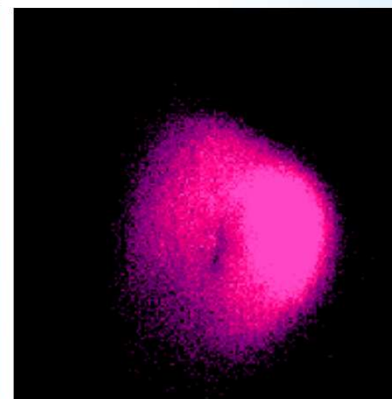
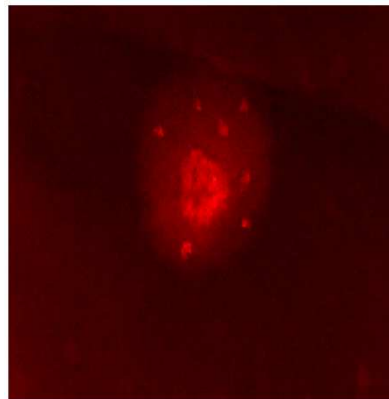
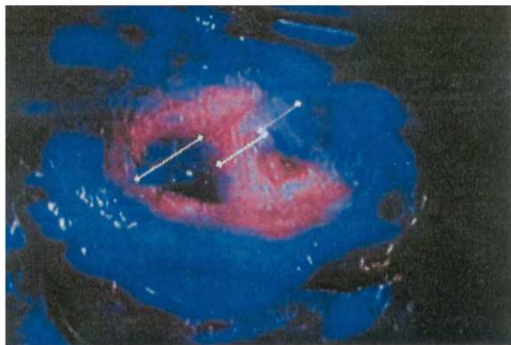

ginekologia

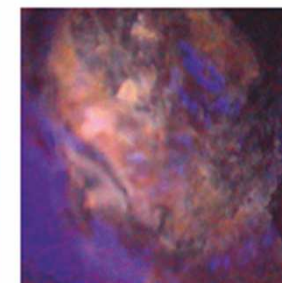
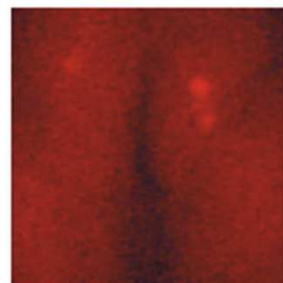
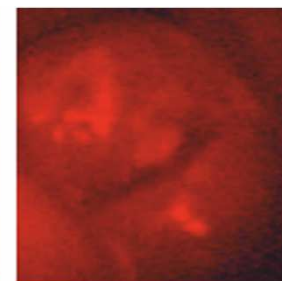
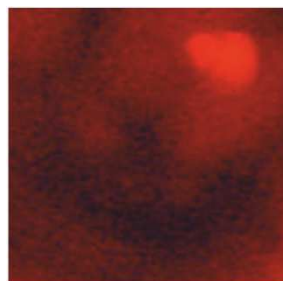

Metoda ALA-PDT

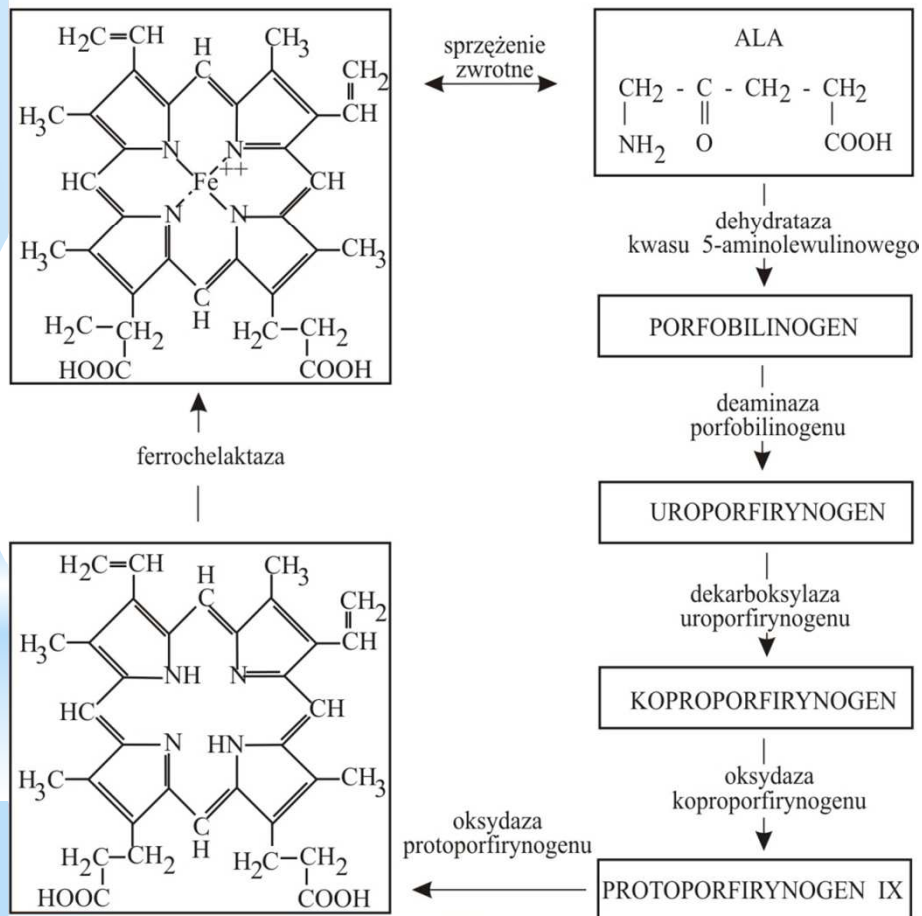
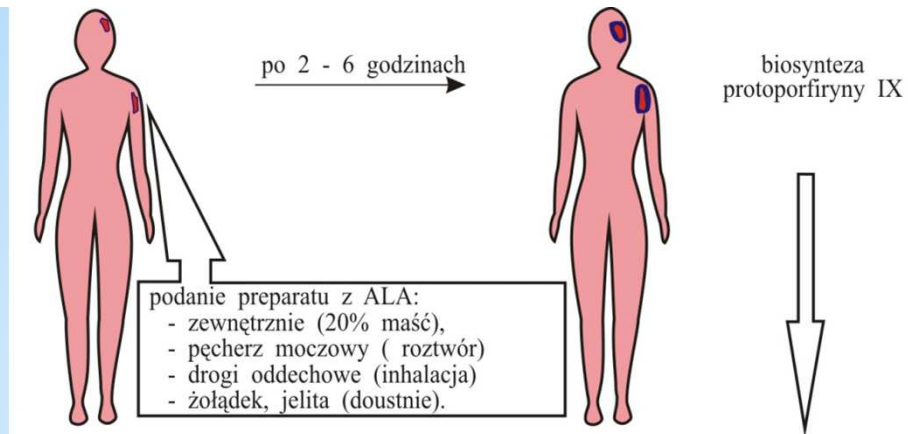

ALA-PDT oparta jest na metabolizmie *in situ* ALA do PPIX i hemu.

Aplikacje:

- dermatologia
- urologia
- ginekologia
- mikrobiologia
- bronchoskopia
- gastrologia
- kardiologia

Nowotwory i choroby nienowotworowe

Schemat ideowy otrzymywania chlorowodoru kwasu 5-aminolewulinowego (5-ALA·HCl)

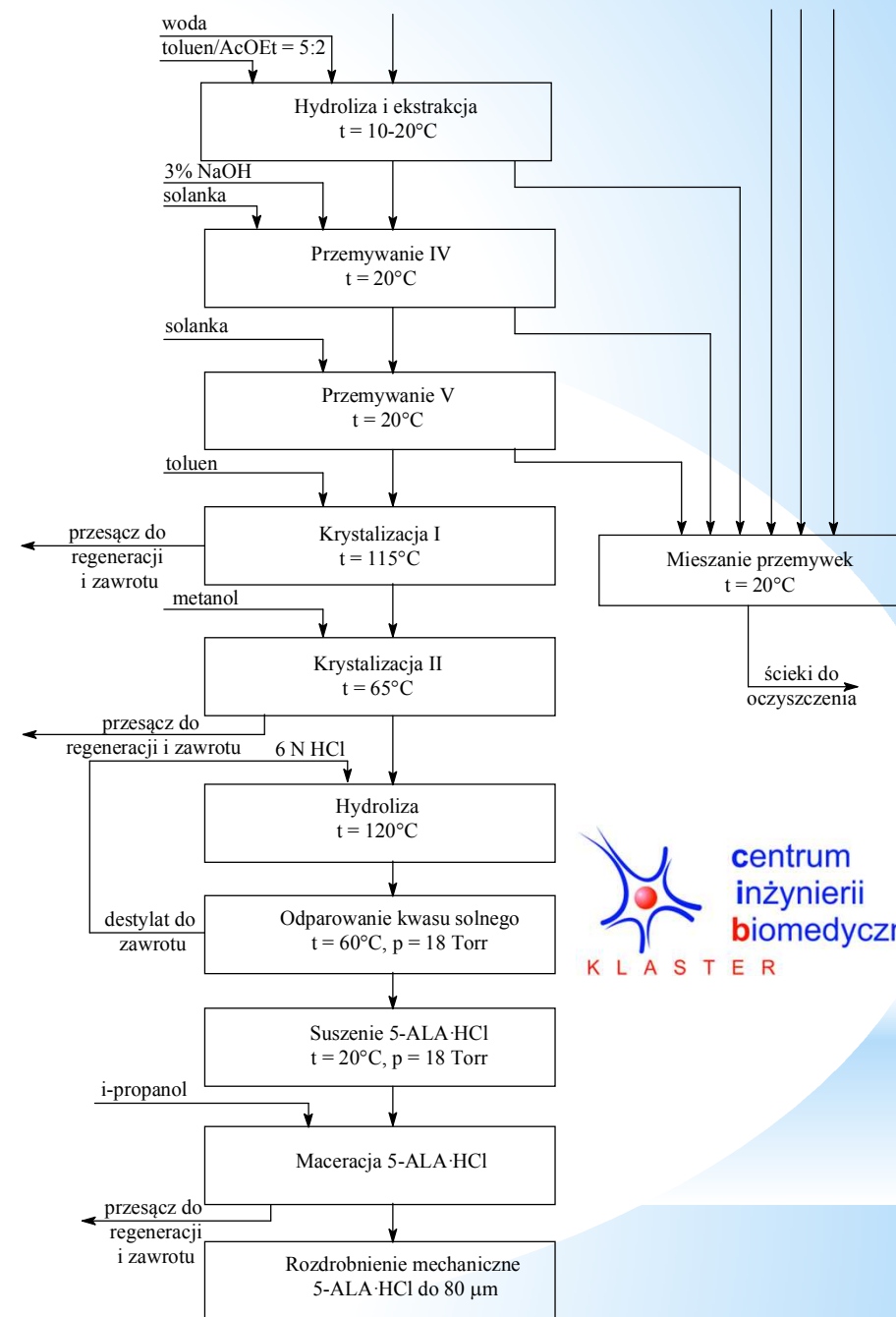
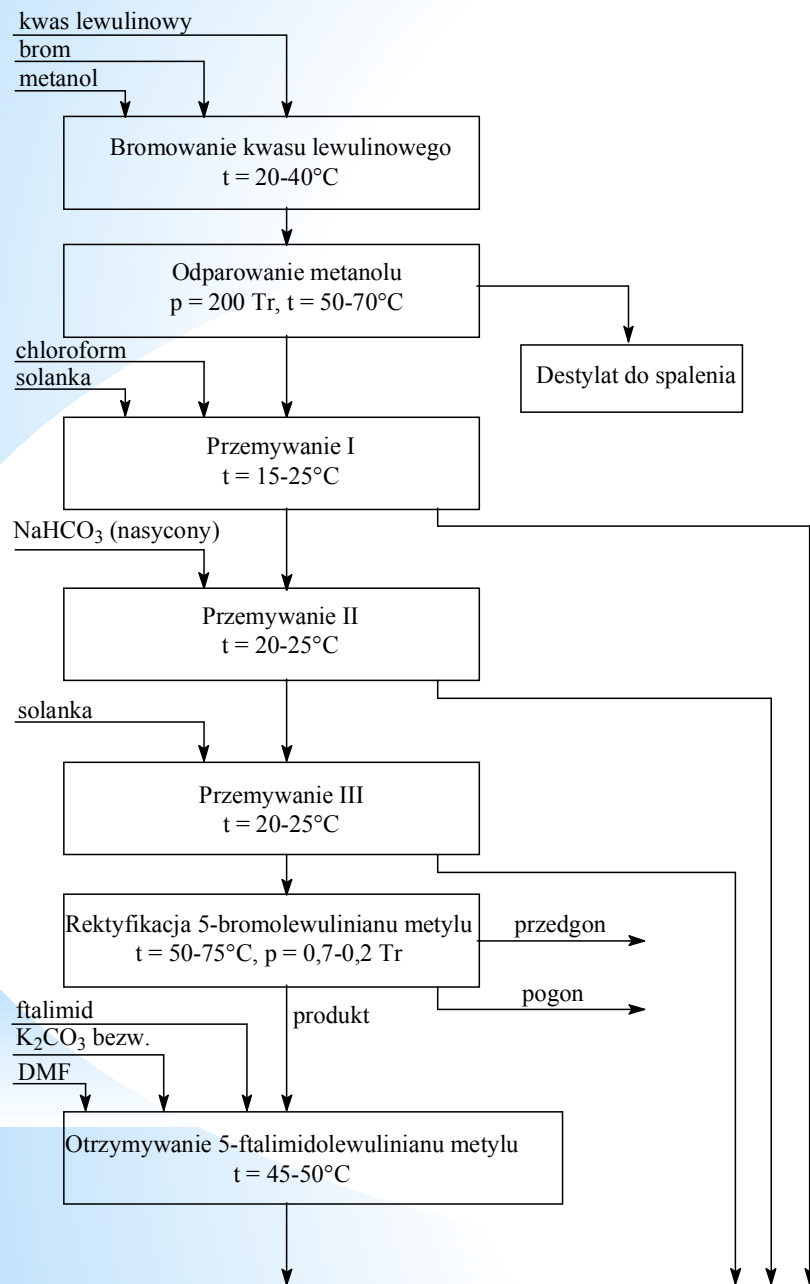

Laserowe źródła światła

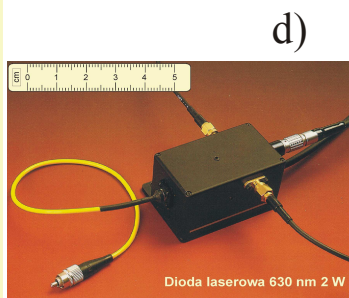

Niekoherentne źródła światła

a)



b)



c)



d)

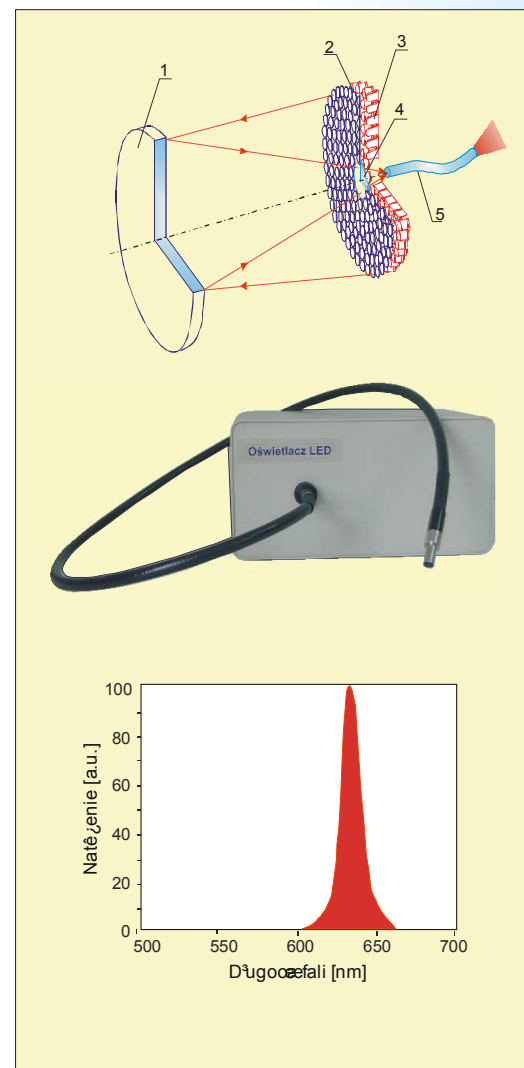

Technologia oświetlaczy typu matryc sLED

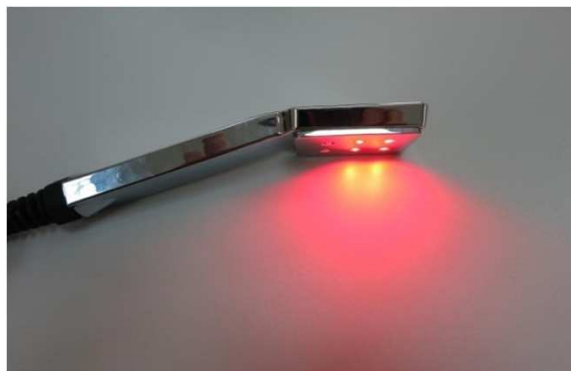

Oświetlacz APRO

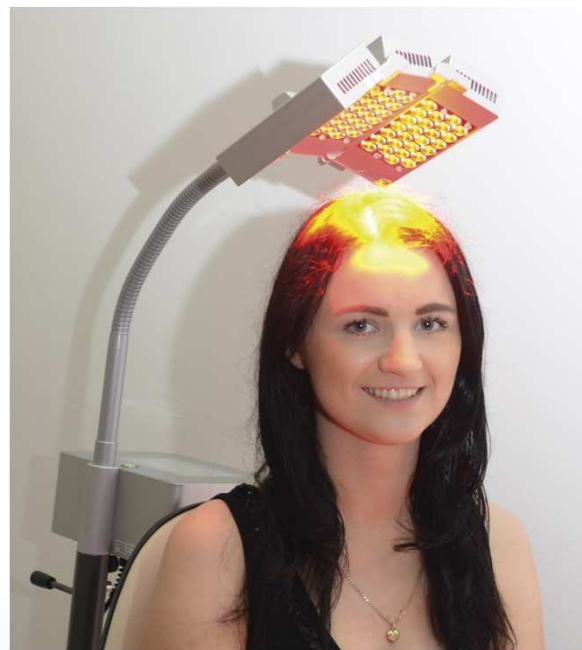

Ciągły i impulsowy tryb pracy

Miękki start

Główica dopasowywana do
naświetlanego kształtu

2W, 635nm

Aplikacje PDT w kardiologii i stomatologii



Laser 670nm, 2 W

Badania na liniach komórkowych

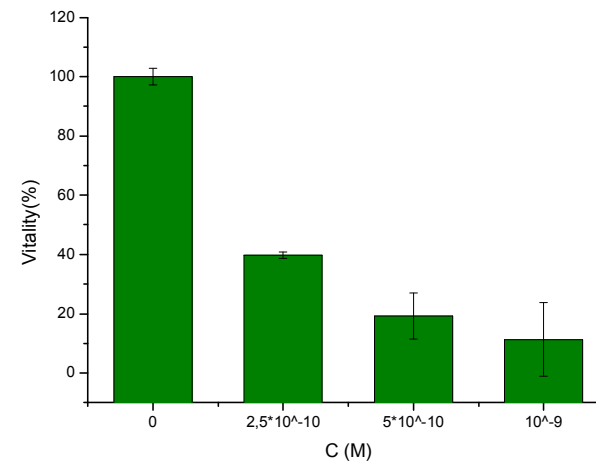

Uczulacze II generacji:
Ftalocyjaniny, chloryny

Wykaz klinik stosujących metodę ALA-PDT

- Klinika Dermatologii WIM (dawny CSK WAM)
- Klinika Dermatologii WUM
- Klinika Dermatologiczna UM w Łodzi
- Klinika Położnictwa i Ginekologii WUM (Szpital Bródnowski)
- Klinika Dermatologii Szpitala Wojewódzkiego nr 4 w Lublinie,